

PASSO A PASSO - AGO VIRTUAL 27/08/2022

SAIBA COMO SE CADASTRAR E PARTICIPAR DA REUNIÃO VIRTUAL

A AGO acontecerá em 27/08/2022, na Sala Virtual Megavote,
disponível neste link:

<https://megavote.com.br/sv/index.php>

A primeira chamada acontecerá às 09h.

CADASTRO: REALIZE O SEU ANTES DO DIA DA ASSEMBLEIA!

Todos os associados deverão realizar o seu cadastro com antecedência. Ele vai garantir a função de voto e também participação ativa ao longo da AGO.

- 1 Para se cadastrar, [clique aqui](#) e, em seguida, no botão **Credencie-se**.

The image shows a screenshot of the MegaVote virtual meeting interface. The interface is divided into several sections. At the top, there is a red banner with the text "Sala Virtual - AGO - AFRESP". Below this, there is a white area with the MegaVote logo and the text "Sala Virtual MegaVote™". To the right of this area, there is a red warning sign with a hand icon and the text "ATENÇÃO !!!". Below the warning sign, there is text that reads "Você está numa SALA VIRTUAL PÚBLICA SEM VOTAÇÃO ! SEM PARTICIPAÇÃO !". At the bottom of the interface, there is a green button labeled "Credencie-se". A yellow arrow points to this button from a larger, highlighted version of the button shown in a separate box on the left. The interface also features a video player area with a YouTube logo and the text "AGVO AFRESP 2020-08-20 09:30 ((LIVE STREAMING))".

2 Preencha o cadastro com nome completo, CPF, e-mail, e escolha sua senha de acesso.

The image shows a registration form for MegaVote. At the top, there is the MegaVote logo and a placeholder for a profile picture with the text 'Adicionar foto'. Below this are several input fields: 'NOME COMPLETO *', 'CPF *', 'E-MAIL *', 'SENHA *', and 'REPETIR SENHA *'. The 'SENHA *' field has a red error message: 'A senha deve conter no mínimo 8 caracteres, números e letras, 1 letra maiúscula e 1 caractere especial(ex: @)'. At the bottom of the form, there is a checkbox labeled 'Eu aceito os Termos e condições e a Política de privacidade da MegaVote *' and a button labeled 'Fazer login'.

3 Depois, selecione a caixa para aceitar os termos da plataforma e clique em próximo, no final da página.

4 Você deverá enviar a foto de seu RG ou carteira de motorista para validar seu cadastro. Primeiro, mande a foto da frente do documento sem o plástico, clicando em Fazer upload do documento.



5 Em seguida, mande a foto do verso do seu documento, clicando em Fazer upload do documento.

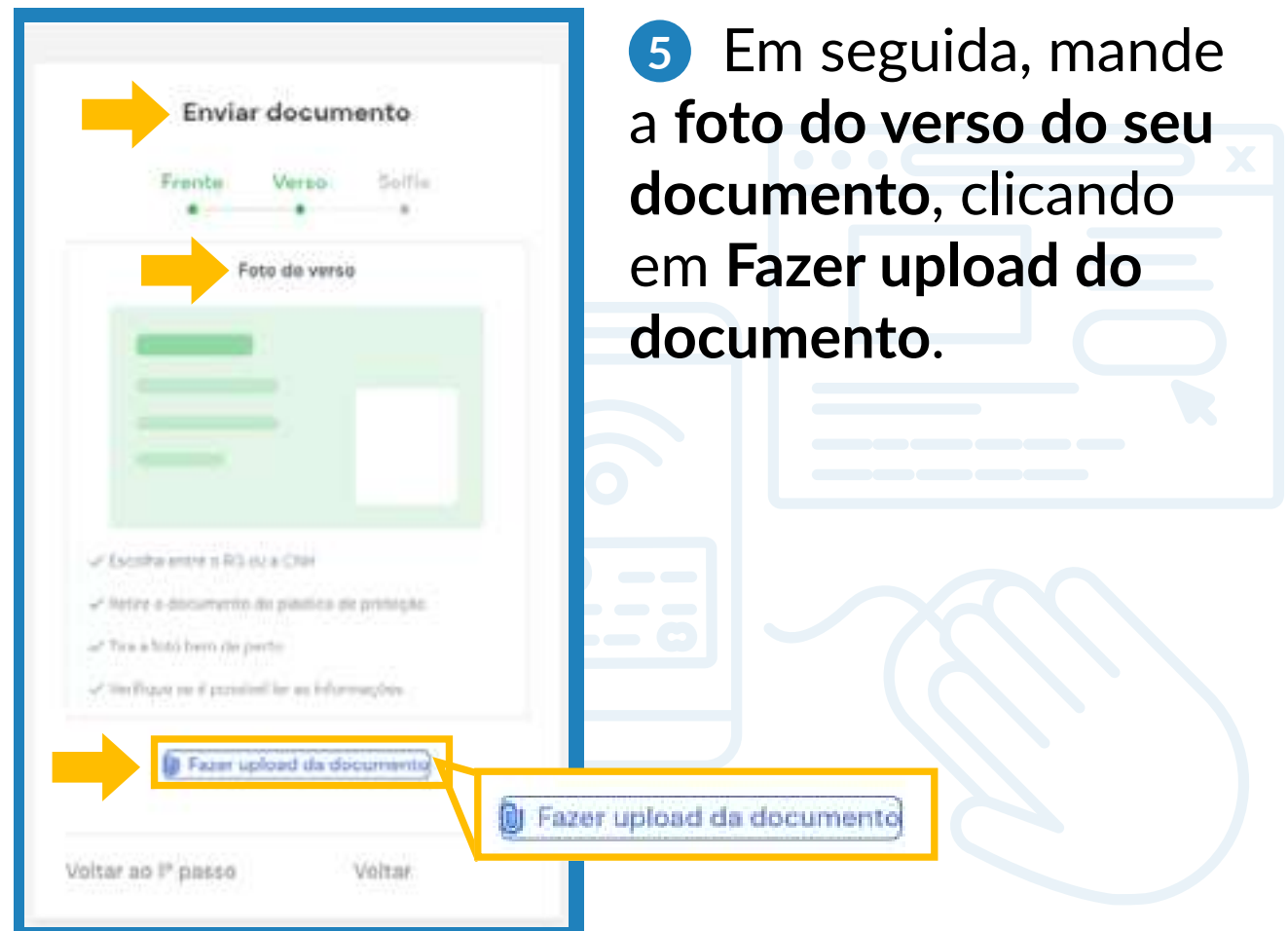

6 Após esse processo, você deverá tirar uma foto sua ao lado do documento enviado. Para isso, clique em Fazer upload do documento e tire a fotografia na hora.

Enviar documento

Frente Verso Selfie

Selfie com o documento

- ✓ Escolha o mesmo documento que já foi enviado
- ✓ Retire o documento do plástico de proteção
- ✓ Tira uma foto sua com o documento próximo ao rosto
- ✓ Use o lado no qual apareça o seu rosto
- ✓ Verifique se é possível identificar que o documento pertence a você

Fazer upload da documento

Fazer upload da documento

Voltar ao 1º passo Voltar

7 Finalizado esse processo, a Megavote fará a validação do cadastro e, assim que aprovado, **você será avisado no e-mail cadastrado**. Com seu login e senha, poderá acessar a sala da AGO no site da MegaVote no dia da AGO. Se desejar, [assista ao vídeo explicativo](#) sobre a etapa de cadastro clicando na **imagem** abaixo:

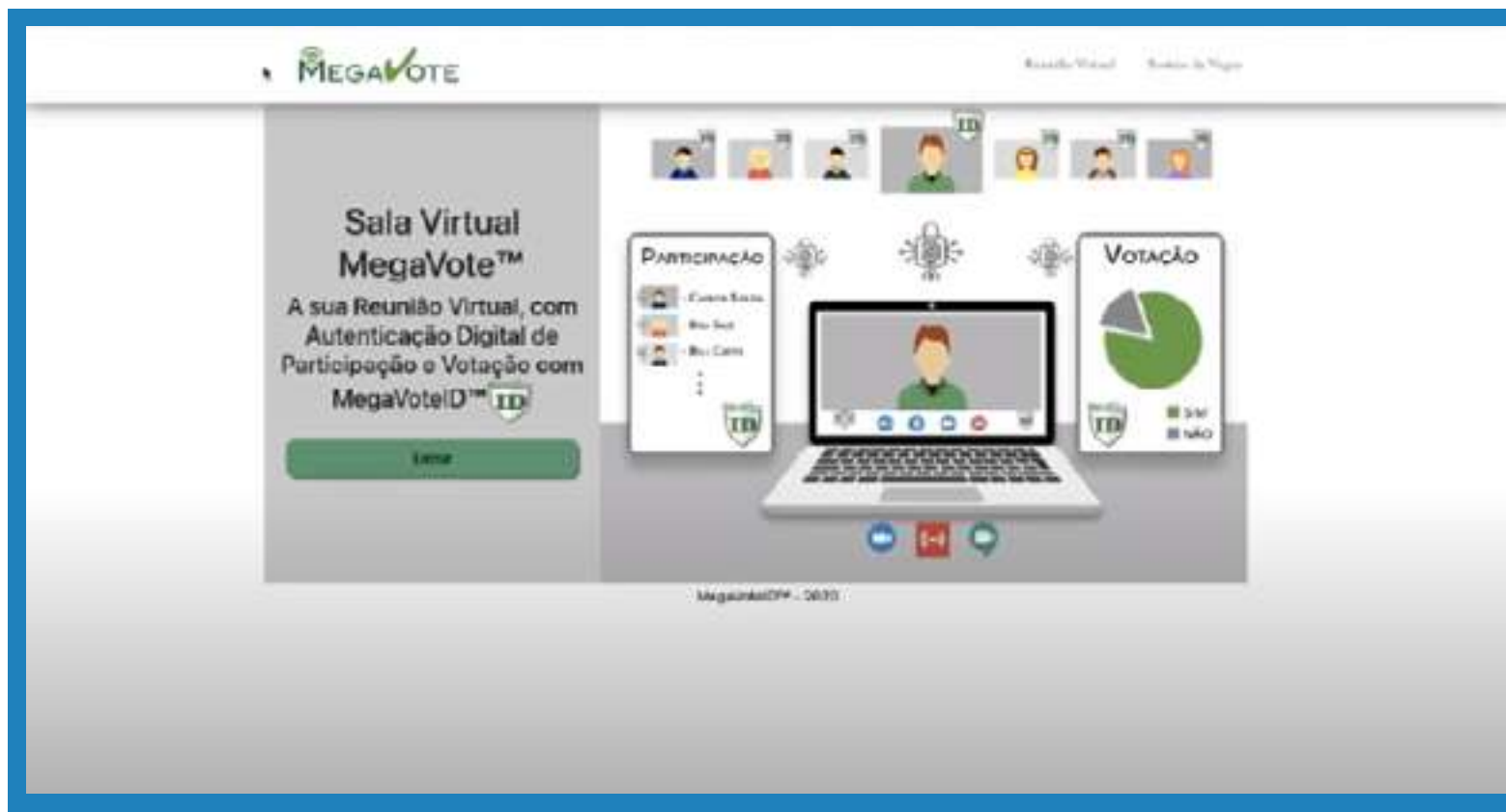

ACESSO NA DATA DA AGO

1 No dia da AGO, você deve acessar o [link da sala virtual](#) e clicar no botão **Entrar** para realizar seu login (A). Também é possível entrar em seu perfil do **MegaVote** diretamente [v](#) (B).

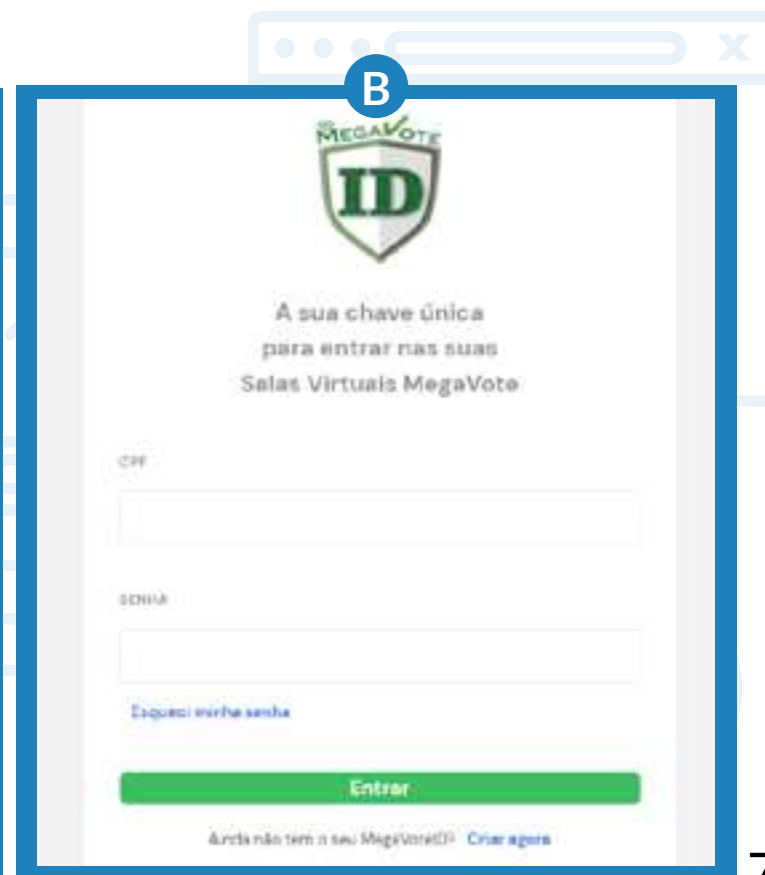

2 Feito o login, já aparecerá na sua página inicial a sala virtual da AGO. Clique em **Entrar na sala virtual**, conforme o exemplo abaixo.

Minhas Salas Virtuais (SV)

MEGA VOTE

Minhas Salas Virtuais (SV) Cadastrar procuração

Próximas

Minhas Procurações

Concluídas

SVM Diretoria

Conta

Cotar nova Sala Virtual

AG(V)I -

- 1 Ata não cadastrada
- 2 Ata não cadastrada

Cadastrar procuração Você já é candidato

Meus Votos Resultados das Votações

Ver detalhes Entrar na sala virtual

Se a sua SV não aparece aqui, o seu CPF provavelmente não é TITULAR nesta SV... Fala com o Gerente da SV.

MATERIAIS DISPONÍVEIS NA SALA VIRTUAL

- 1 Na sala virtual da AGO, você terá acesso ao vídeo ao vivo da assembleia e aos slides que estão sendo apresentados.

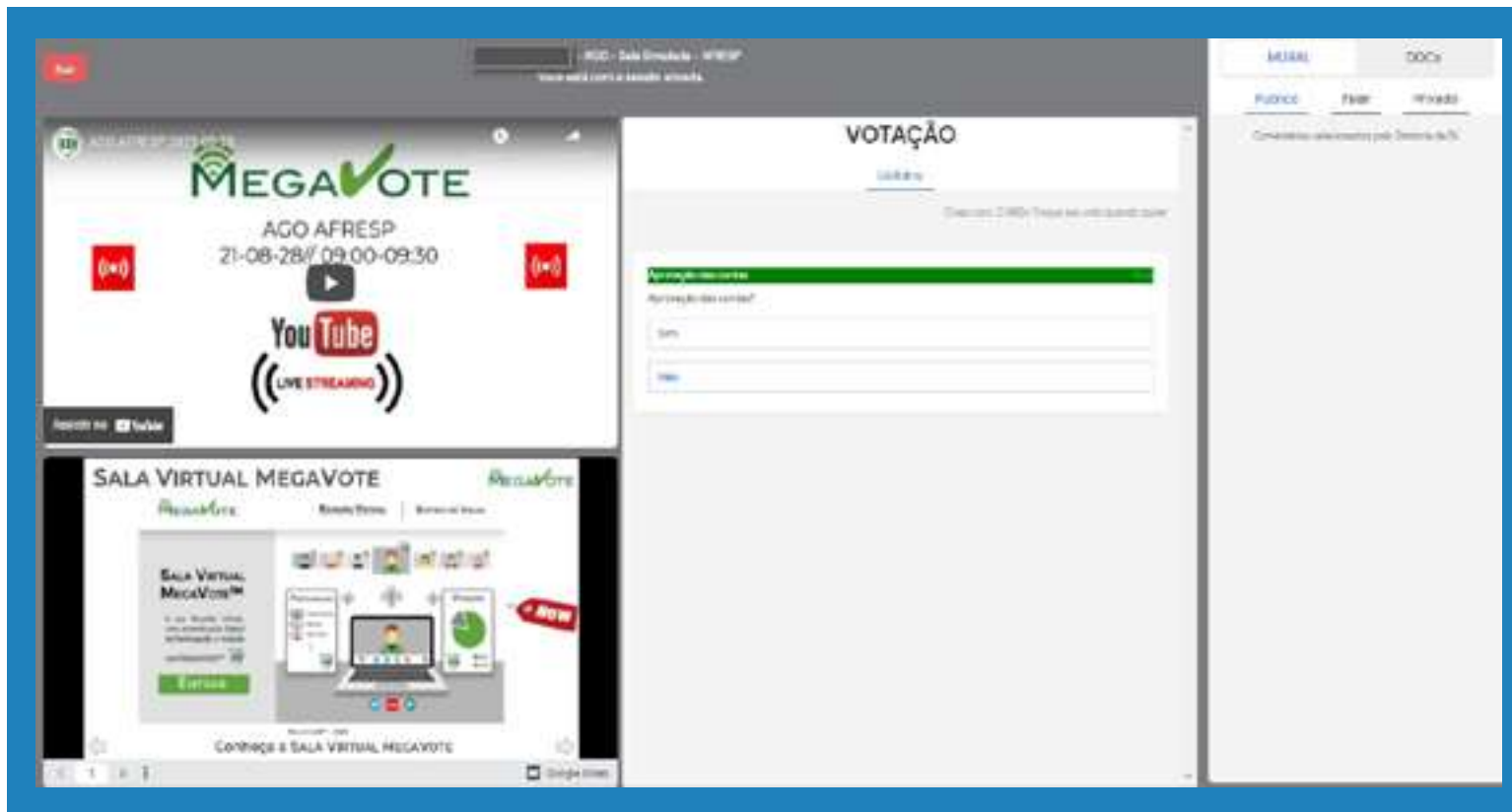

COMO ACONTECE A VOTAÇÃO

- 1 No momento em que o presidente da AGO abrir a votação, você deve clicar no botão **Votar**, na parte central.

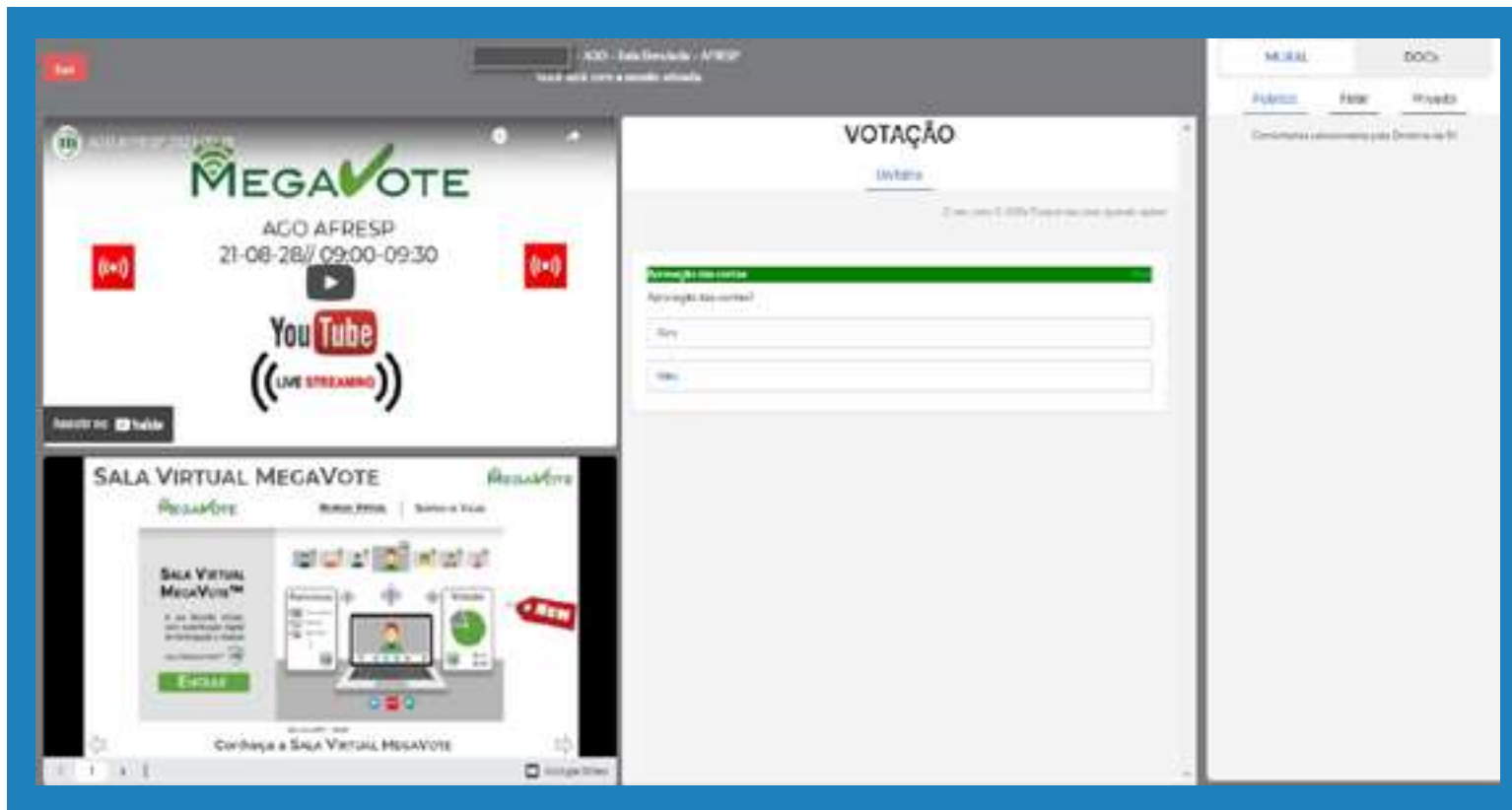

2 Depois, clique na resposta desejada: **Sim**, **Não** ou **Abstenção**. As opções aparecerão conforme o exemplo ao lado.

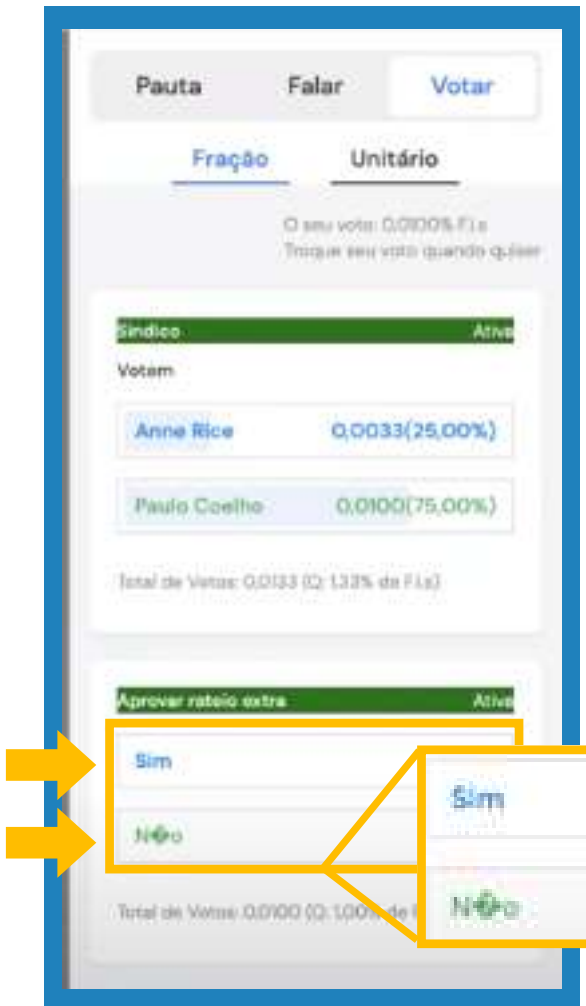

3 O resultado e percentuais são mostrados em tempo real nesse mesmo menu.

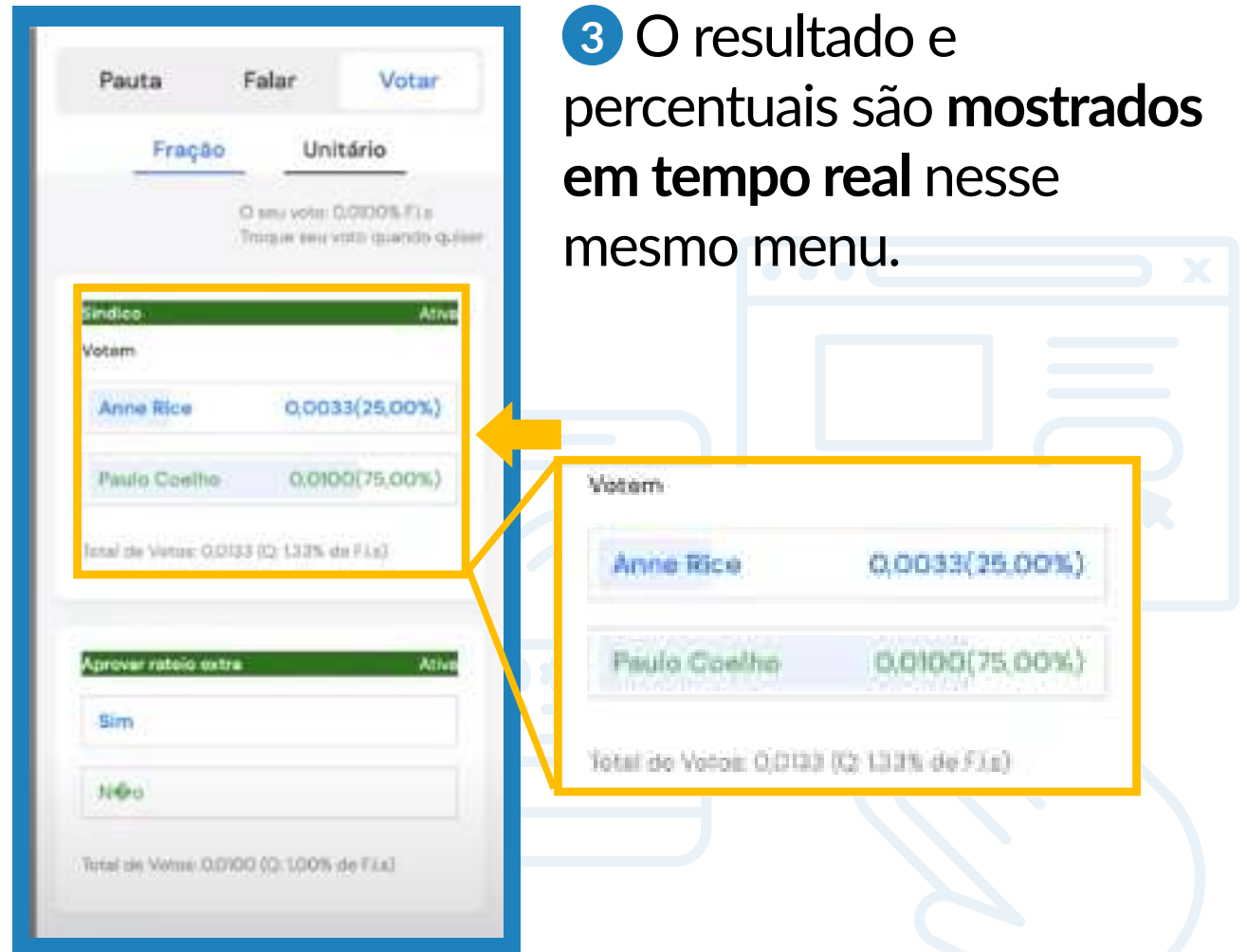

Caso ainda tenha dúvidas sobre as funcionalidades da sala virtual, [acesse o vídeo](#) clicando na imagem abaixo.

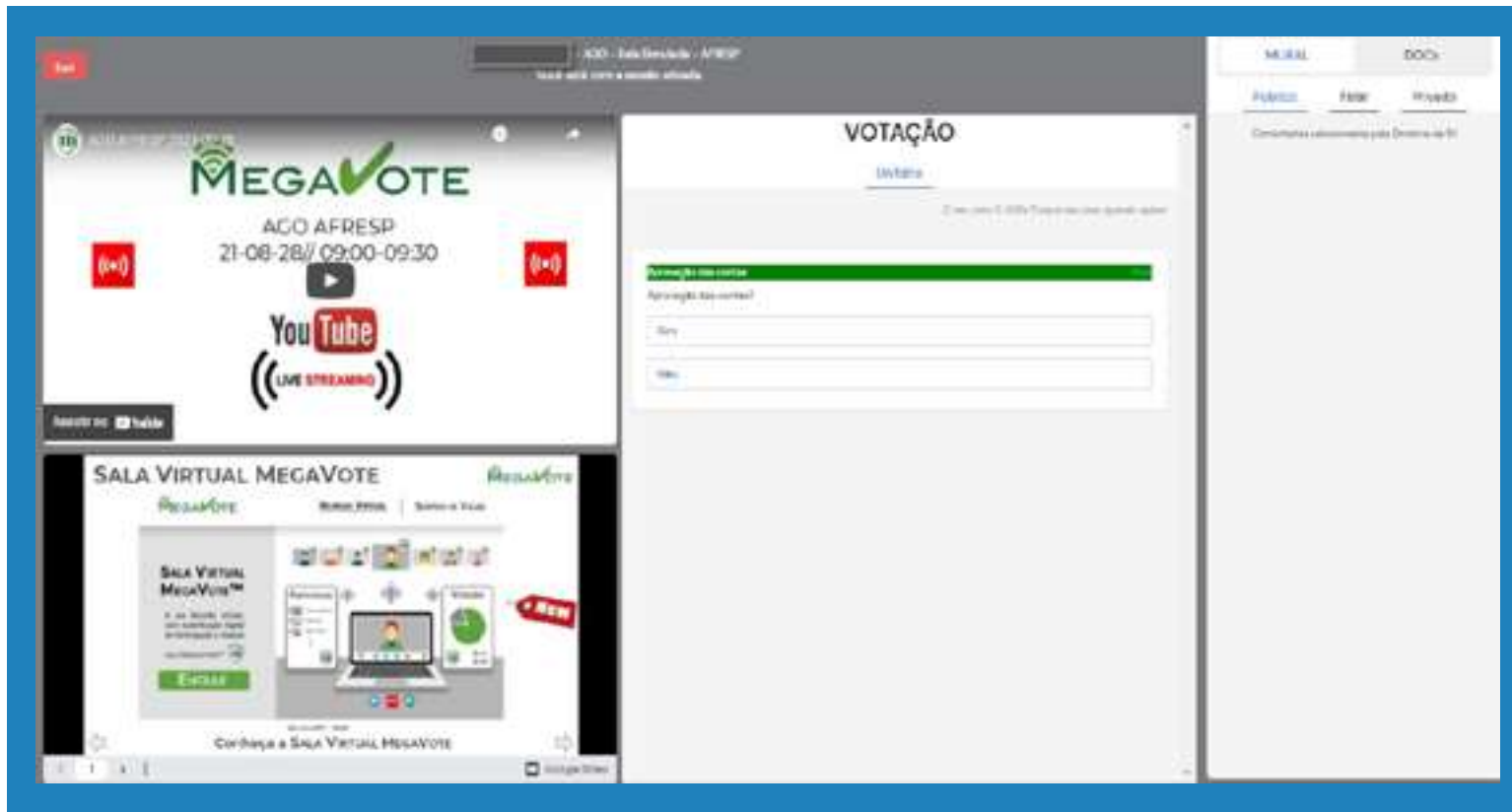

Esperamos que este passo a passo tenha ajudado você a acessar a reunião virtual da **AGO pelo MegaVote**.

Participe da AGO!

Dúvidas?

Entre em contato com a **MegaVote** pelo WhatsApp [\(11\) 94513-9965](https://wa.me/5511945139965) ou com a equipe de Eventos Afresp, pelo e-mail eventos@afresp.org.br ou WhatsApp [\(11\) 94354-9009](https://wa.me/5511943549009).